# Lichtveld 1300, Cives de Lichterveld 1319, Lichtervelde 1375

# Die anderen Orte

Lichterfelde

## Lichterfelde (Wische) Altmark finden ## ##

http://www.denkmalprojekt.org/2015/lichterfelde_gde-altmaerk.wische_lk-stendal_sa.html

**Lichterfelde ist ein Reihendorf** und befindet sich an der Landstraße zwischen Seehausen und Werben, mitten in der altmärkischen Wische.

nailizakon.com

Wetter

ortsdienst.de

Bröckelnde Fassaden in der Wische_az_online_de

**Andreas Puls**

# ########

# Lichterfelde  im Niederen Fläming

Ortsvorsteher:  2020  **Matthias Wache**

**Dorfkirche**

https://commons.wikimedia.org/wiki/File:Verwaltungsgeb%C3%A4ude.jpg?uselang=de

Förderverein Niederer Fläming

Oberlaubenstall alte fränkische Dorfanlage

Kita Pusteblume ## Schnappschüsse Räume ##

Quelle: Deutsche Fotothek

# Lichterfeld
# Niederlausitz (*niedersorbisch Swětłe)*

## Lichterfelde, Brandenburg, Germany

https://www.fotocommunity.de/photo/foerderbruecke-kuester-petra/41614460

09-2015

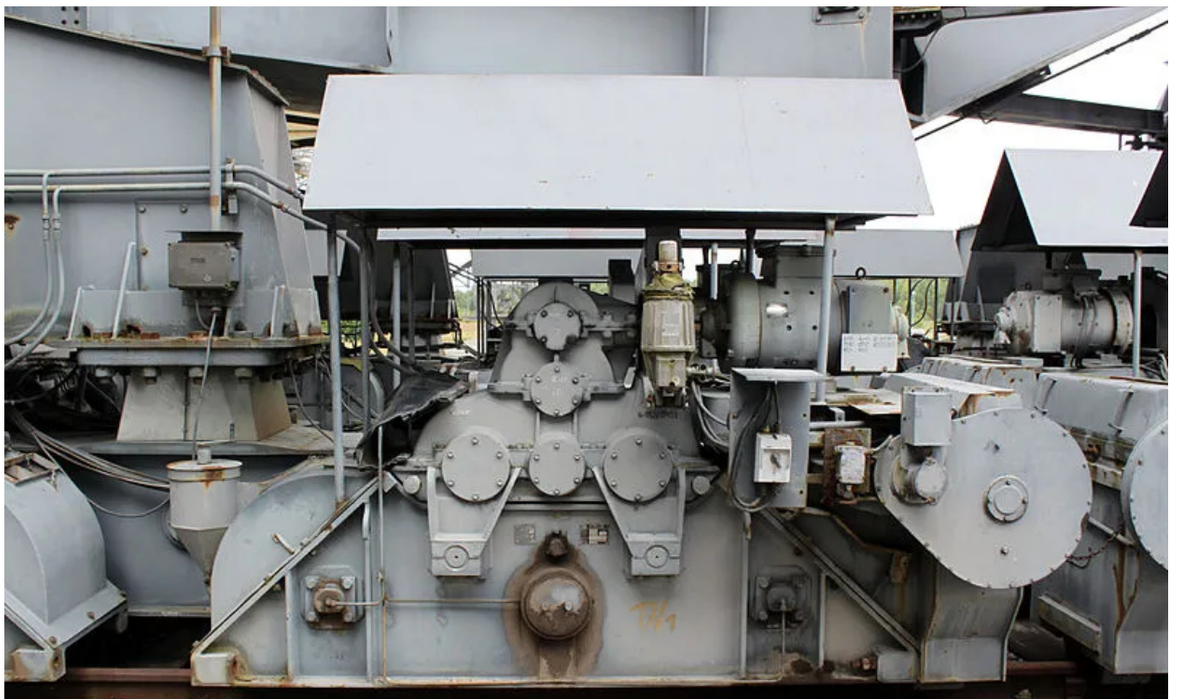

https://www.fotocommunity.de/photo/f-60-bei-nacht-fc-fotoextratour-der-lichterfelder/10551776

Museum Besucherbergwerk F60 Lichterfeld 2008

https://www.fotocommunity.de/photo/7-american-revolution-lichterfeld-f60-lutz-bittag/41211059

Max Raabe Konzert F60, Lichterfeld 2008

https://www.fotocommunity.de/photo/sonnenuntergang-f60-lichterfeld-daniela-rohnfeld/38586782

**Klinkerwerk**

**https://www.fotocommunity.de/photo/carwash-lichterfeld-2-lutz-bittag/41918370**

**https://www.youtube.com/watch?v=4nJA2fto0WM&feature=emb_logohttps://www.youtube.com/watch?v=4nJA2fto0WM&feature=emb_logo**

# Lichtenfelde in Posen: Bociniec

**Der Ortsname wurde 1903 von Bociniec in *Lichtenfelde* geändert.**

# Lichtervelde in Flandern Belgien:

# Rittergüter Lichterfelde Berlin:

**Von diesem Ort gibt das Landbuch vom Jahre 1375 die erste Nachricht. Mit der Deutschen Ostsiedlung entstand in der ersten Hälfte des 13. Jahrhunderts (wohl um 1230) das Dorf Lichtervelde, das vermutlich von flämischen Ansiedlern gegründet wurde. Im Jahr 1289 tauchte urkundlich ein Arnoldus de Lichterfeld auf; 1316 wurde Lichtervelde als Dorf genannt. Um 1375 wurden die von Britzkes als Inhaber diverser Rechte (Abgaben, Gerichtsbarkeit) erwähnt**

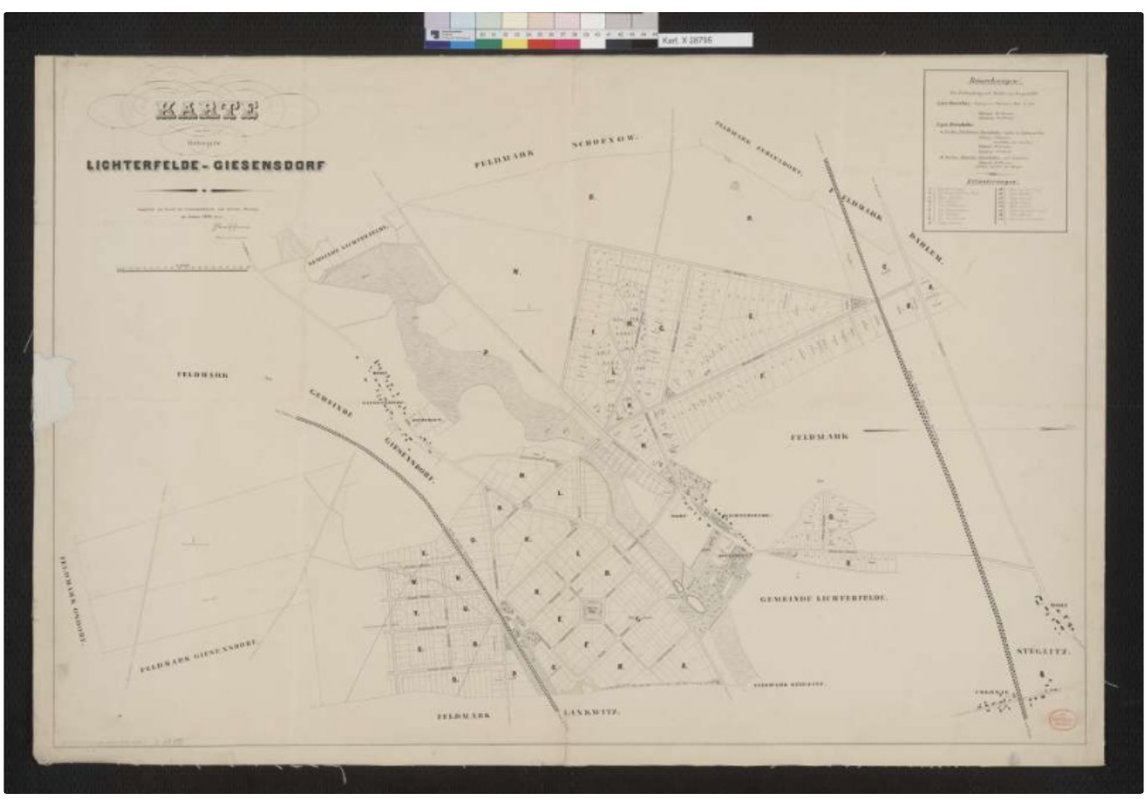


Im Deutsches Historisches Museum

# Karte von dem Rittergute Lichterfelde-Giesensdorf , 1868

Wohnhaus Berlin Lichterfelde 1881